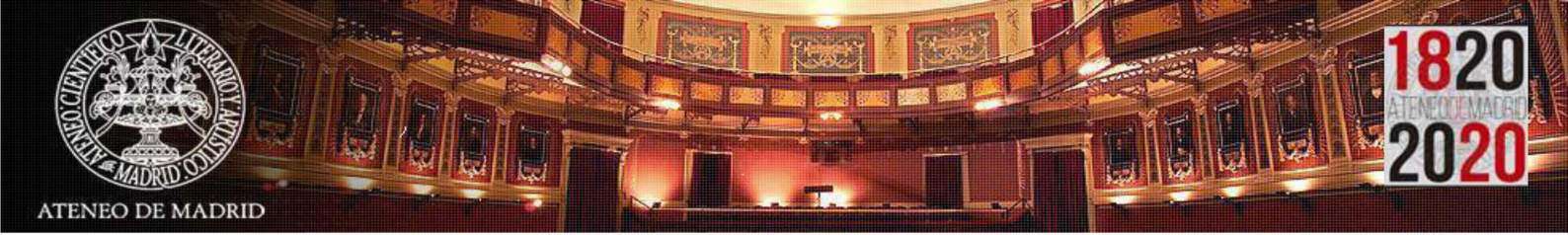

AGRUPACIÓN ESPECIAL ATENEÍSTA ÁNGEL GARMA

``LA FIGURA DE ÁNGEL GARMA EN LA HISTORIA DE LA PSIQUIATRÍA Y DEL PSICOANÁLISIS EN ESPAÑA´´

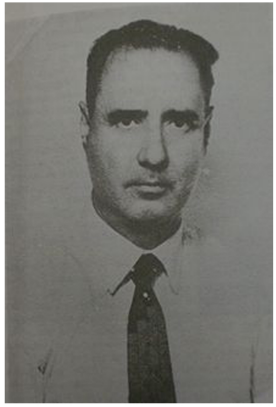

Presenta

José Antonio García Campo

Modera

Pablo Bahillo Redondo

Concluye

Alfonso Gómez Prieto

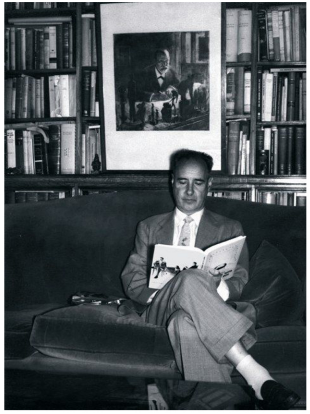

Jueves 4 de abril de 2019

Sala Nueva Estafeta, 19:30 horas

Ateneo de Madrid, Calle Prado, 21

MADRID

Comunidad de Madrid